

# PODER LEGISLATIVO



PROVINCIA DE TIERRA DEL FUEGO  
ANTARTIDA E ISLAS DEL ATLANTICO SUR  
REPUBLICA ARGENTINA

## PARTICULARES

Nº 041

PERIODO LEGISLATIVO

2012

EXTRACTO A.T.E. SECCIONAL RIO GRANDE NOTA Nº 414/12 ADJUN-  
TANDO COPIA DEL EXPEDIENTE DEL MINISTERIO DE TRABAJO Nº 1300/11  
REFERENTE A RELEVAMIENTO ESTABLECIMIENTOS PÚBLICOS ( ESCUE-  
LAS ).

16 AGOSTO 2012

Entró en la Sesión de:

Girado a Comisión Nº

C/B

Orden del día Nº



ASOCIACIÓN  
TRABAJADORES  
DEL ESTADO

**ASOCIACIÓN TRABAJADORES DEL ESTADO**

Personaria Jurídica y Gremial N° 2  
SECCIONAL RÍO GRANDE  
AGRUPACION "CARLOS CASSINELLI"



**CTA**

CENTRAL DE  
TRABAJADORES  
ARGENTINOS

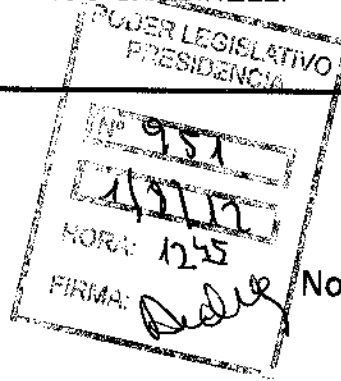
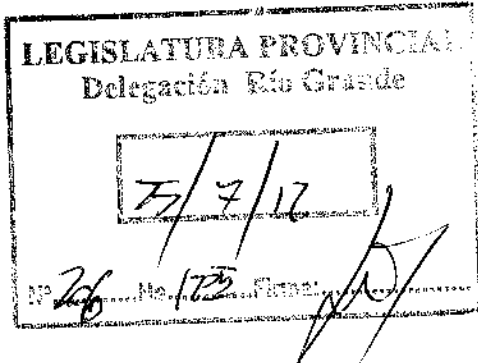

Nota N° 414 / 2012.

Letra A.T.R.G.

Río Grande 25 de julio de 2012.

Al Sr. Presidente del poder Legislativo.

Con copia a la Comisión N° 5 de salud.

Y al resto del cuerpo de Legisladores.

Provincia de Tierra del Fuego.

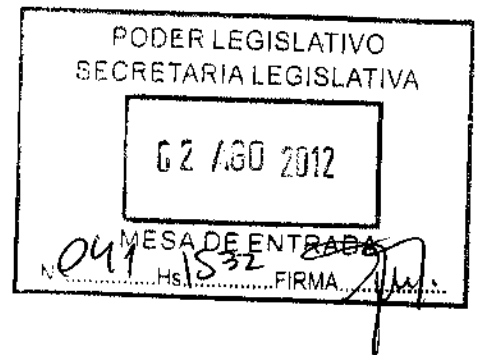

S \_\_\_\_\_ / \_\_\_\_\_ D

En nombre y representación de la Asociación Trabajadores del Estado Seccional Río Grande entidad sindical de primer grado con personería gremial N°2, con domicilio legal en calle Pacheco N° 756, en representación colectiva que por ley se nos confiera ( Art N° 31 de la Ley 23.551).

Por la presente le hacemos llegar copia autenticada de expediente Ministerio de Trabajo de la Provincia de Tierra del Fuego, N° 1300/11, de fecha 04/10/11. Obras Publicas, Expediente Ministerio de Trabajo d la Provincia, N° 396/11, de fecha 12/12/11. Relevamiento establecimientos públicos, ( escuelas)

Cabe destacar que este sector, ( taller mecánico ) realiza la tarea del control y mantenimiento de todas las ambulancias del Hospital Regional Río Grande, que cubren zona norte, San Sebastián, zona sur, Comuna de Tolhiun, Lago Escondido, Ruta 3 en ambas direcciones, estancias etc, que a la fecha este taller lleva 10 meses cerrado por intervención del Ministerio de trabajo de la Provincia, sin que la Sra. Ministra,

Jose Marcelo Corcuoba  
Secretario General  
ATE Secc. Río Grande





ASOCIACIÓN  
TRABAJADORES  
DEL ESTADO

# ASOCIACIÓN TRABAJADORES DEL ESTADO

Personaría Jurídica y Gremial N° 2  
SECCIONAL RIO GRANDE  
AGRUPACION "CARLOS CASSINELLI"

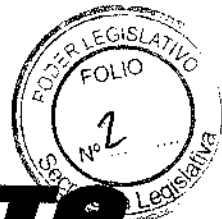

CENTRAL DE  
TRABAJADORES  
ARGENTINOS

y/o algún Funcionario haya dado respuesta a esta situación "estas son las políticas de Estado en materia de salud a la Población? la información que estamos aportando **es más que elocuente**, en cuanto a la profunda indiferencia por la cosa pública, para nuestra organización Sindical es clave y estratégico poder contar con excelencias en los servicios, como ser en este sector de salud, Escuelas, y todo los edificios públicos, no hay otra forma de que los servicios que tiene obligación Constitucional de dar, brindar, por parte del Estado Provincial, sean eficaces, si existe este abandono, apatía y desprecio no solo por los trabajadores Estatales, que son el resorte fundamental para brindar los servicios, sino también la indiferencia al resto de la sociedad.

Sin otro particular, saludo a usted

Atentamente.

*[Handwritten signature]*  
Ana María Barría  
Secretario General Adjunto  
ATE Secc. Río Grande

*[Handwritten signature]*  
José Marcelo Córdoba  
Secretario General  
ATE Secc. Río Grande

*ase a conocimiento de  
los SRES. LEGISLADORES*

*[Handwritten signature]*  
Roberto L. CROCIANELLI  
Vicegobernador y Presidente  
Poder Legislativo





*Gobierno de la Provincia de Tierra del Fuego,  
Antártida e Islas del Atlántico Sur.  
Republica Argentina*

# MINISTERIO DE TRABAJO

N°  
**1300/11**

AÑO  
**2011**

FECHA: **04-10-2011**

**INICIO**

**SUB DIRECCION GENERAL DE FISCALIZACION  
LABORAL RIO GRANDE**

**EXTRACTO**

**S/ INSPECCION EN NORMAS DE HIGIENE Y  
SEGURIDAD AL: HOSPITAL REGIONAL RIO GRANDE  
(TALLER)**

**EXPEDIENTES AGREGADOS**

N° DE ORIGEN	FECHA DE ORIGEN	CANTIDAD DE FOLIOS
S.D.G.F.L.R.G. (Sub Dirección General de Fiscalización Laboral - Río Grande)	<b>04-10-2011</b>	<b>13</b>

**ES COPIA FIEL DEL ORIGINAL**

*Luis Estrella BISTERNA*  
Subdirector Gral. de Fiscalización Laboral  
MINISTERIO DE TRABAJO



Provincia de Tierra del Fuego Antártida  
e Islas del Atlántico Sur  
República Argentina

**MINISTERIO DE TRABAJO  
SECRETARÍA DE TRABAJO**

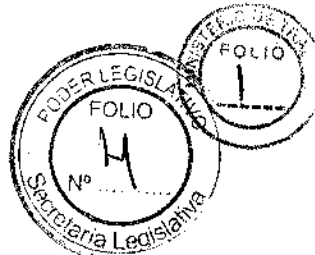

"1991-2011 Vigésimo Aniversario de la Jura de la Constitución Provincial"

NOTA Nº **261/11.-**  
LETRA: Sub-D.G.F.L.R.G.

Río Grande; 04 de Octubre de 2011.-

DIRECCIÓN DE COORDINACIÓN ADMINISTRATIVA R.G.

Por la presente, se solicita la apertura de Expediente con referencia a: SUB-DIRECCIÓN GENERAL DE FISCALIZACIÓN LABORAL RÍO GRANDE s/Inspección en normas de Higiene y Seguridad al **HOSPITAL REGIONAL RIO GRANDE (taller), con domicilio en Mackilay y Piedrabuena, de esta ciudad.** Cumplido vuelva a esta área, para la prosecución del trámite correspondiente.-

Se adjuntan: **doce (12) fojas.-**

Sin otro particular, saludo muy atte.-

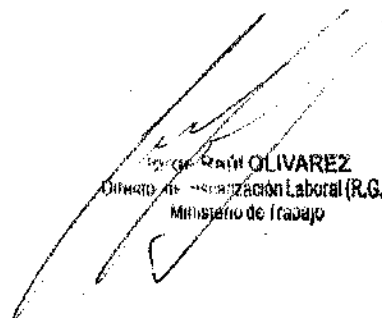
  
Germán OLIVAREZ  
Director de Fiscalización Laboral (R.G.)  
Ministerio de Trabajo

**ES COPIA FIEL DEL ORIGINAL**

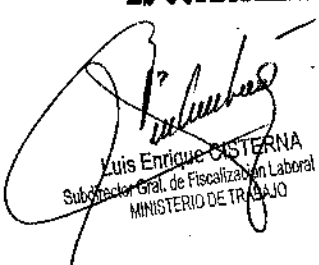
  
Luis Enrique CISTERNA  
Subdirector Gral. de Fiscalización Laboral  
MINISTERIO DE TRABAJO

"Las Islas Malvinas, Georgias y Sandwich del Sur son y serán argentinas"



ASOCIACIÓN  
TRABAJADORES  
DEL ESTADO

# ASOCIACIÓN TRABAJADORES DEL ESTADO

Personería Jurídica y Gremial N° 2  
SECCIONAL RIO GRANDE  
AGRUPACION "CARLOS CASSINELLI"  
Adherida al C.T.A.

FOLIO  
2



Nota N° 472/11

Letra: ATERG

Río Grande 16 de septiembre de 2011

Al. Ministerio de Trabajo.

Provincia de Tierra del Trabajo

Delegación Río Grande.

S \_\_\_\_\_ / \_\_\_\_\_ D

En nombre y representación de la Asociación Trabajadores del Estado, seccional Río Grande, entidad sindical de primer grado, con personería gremial N° 2, con domicilio en Dr. Pacheco 756, en representación colectiva que por ley se nos confiere (art. 31, Ley 23.551).

Solicito a Ud, ordene inspección en el sector del taller mecánico del Hospital Regional Río Grande cito en calle Makinlay Y Piedrabuena , según normativas vigentes de la ley de higiene y seguridad y su decreto reglamentario, y la del riesgo del trabajo, ya que en ese sector se viene reclamando las condiciones de trabajo que son deplorable, y no se registró ningún hecho de mejoría.

Sin otro particular saludamos a Ud. atte.

  
JOSE MARCELO CORDOBA  
Secretario General Adjunto  
A.T.E. Secc. Río Grande



Dr. Pacheco 756 - Tel.(02964) - 422226 - Fax. (02964) - 426580 - (9420) Río Grande Tierra del Fuego  
LOS HIELOS CONTINENTALES Y LAS ISLAS MALVINAS. FUERON SON Y SERAN ARGENTINAS

ES COPIA FIEL DEL ORIGINAL

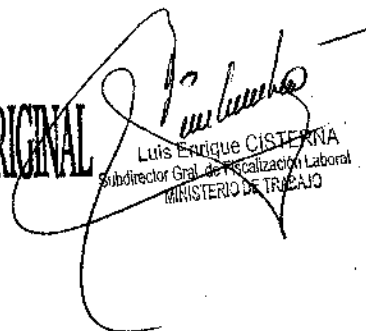
  
Luis Enrique CISTERNA  
Subdirector Gral. de Fiscalización Laboral  
MINISTERIO DE TRABAJO



Provincia de Tierra del Fuego, Antártida  
e Islas del Atlántico Sur  
República Argentina

MINISTERIO DE TRABAJO

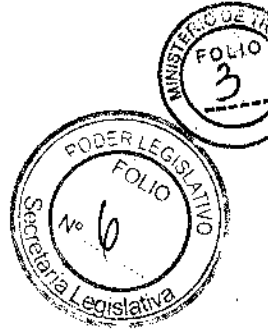

Nº 12261

# ACTA DE INSPECCIÓN

Lugar y Fecha: <b>RÍO GRANDE, 03 DE OCTUBRE DE 2011</b>	Hora	
	Entrada <b>10:00</b>	Salida <b>12:10.-</b>

Ramo: ..... CUIT .....  
 Razón Social: **HOSPITAL REGIONAL RIO GRANDE (TALLER MECÁNICO)**  
 Domicilio: **MACKINLAY**  
 Atiende: **RUIZ OSCAR ALBERTO** Cargo: **JEFE AUTOMOTORES**

PERSONAL { Hombres: Ad. .... Obr. .... Menores ad. H. .... N. ....  
 Mujeres: Ad. .... Obr. .... Menores ad. H. .... N. ....

HORARIOS { Mayores: ..... Fecha Planilla: ...../...../.....  
 Menores: ..... Fecha Planilla: ...../...../.....

## RESULTADO

CONSTITUIDOS EN EL DOMICILIO QUE ANTECEDE SOMOS ATENDIDOS POR EL Sr RUIZ OSCAR ALBERTO, QUIEN MANIFIESTA SER JEFE DE AUTOMOTORES, TOMADOS EN CONOCIMIENTO AL MENCIONADO QUE NUESTRA PRESENCIA (~~EL MENCIONADO~~) ES A EFECTOS DE HENAR A CABO UNA INSPECCIÓN EN CUANTO A NORMATOS DE HIGIENE Y SEGURIDAD EN EL TRABAJO. DE LA RECORRIDA EFECTUADA SE OBSERVA LO SIGUIENTE:

TALLER: NO POSEE EXTINGUIDOR DE INCENDIO, TABLERO ELECTRICO SIN SEÑALIZAR, PABELLO EXPUERTO, CAJAS DELIUNDORAS DE ELECTRICIDAD SIN TAPAS PROTECTORAS, LUMINARIAS SIN PROTECCION ANTI CAIDAS, APARATOS SOMETIDOS A PRESION INTERNA (COMPRESOR DE AIRE) 2 (DOS) SIN LA PROTECCION A SUS PARTES MOVILES. AMOLADORA DE PIE SIN PROTECCION ENVASES DE LUBRICANTES Y OTROS LIQUIDOS.

CONTINUA EN HOJA N° 2

ES COPIA FIEL DEL ORIGINAL

OSCAR ALBERTO RUIZ  
JEFE AUTOMOTORES  
H.R.R.G.  
13392883

Firma de la persona que atiende y D.N.I.

*[Signature]*  
Sola Gustavo

MATIAS E. GARRA  
Inspector  
Fiscalización Laboral  
Secretaría de Trabajo

Subdirector General de Fiscalización Laboral  
MINISTERIO DE TRABAJO



Provincia de Tierra del Fuego, Antártida  
e Islas del Atlántico Sur  
República Argentina

MINISTERIO DE TRABAJO

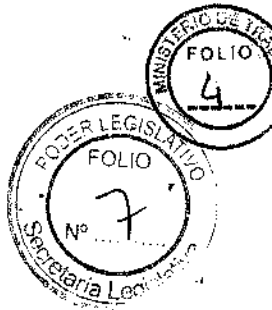

Lugar y Fecha: Río Grande 03 de Octubre, 2011.

ACTA DE INSPECCIÓN N° 2261 Hoja N° 02

LOS EN ENVASES PLÁSTICOS SIN IDENTIFICARSE COLECTIVAMENTE. CANTÓN DE GAS SIN SUJECCIÓN A PUNTO FIJO, NIVEL EN EL PISO SIN SEÑALIZAR. NO POSEE ILUMINACIÓN DE EMERGENCIA NI BOTQUÍN DE NUMEROS AUXILIOS. EL TECHO Y LAS PAREDES DEL RECINTO DENOTAN MANCHAS DE FILTRACIONES DE AGUA. LAS CUBIERTAS SEGÚN PUEDEN OBSERVARSE LLEGAN HASTA EL TOMACORRIENTES Y TABLERO GENERAL. TANTA ORDEN. NO SE OBSERVA CATEREÍA DE OBLIGATORIEDAD DE USO DE E.P.P. NO POSEE REETA DE SALIDA DE EMERGENCIA.

COCINA - VESTIBULO: TABLERO ELÉCTRICO SIN TAPA, FREENTE CONTRA CONTACTO DIRECTO, SIN DISYUNTOR DE CORRIENTE DIFERENCIAL, SIN SEÑALIZAR CABLEADO EXPUERTO, AEREO Y SUJETO A LA INSTALACIÓN DE GAS. CAJAS DERIVADORAS SIN LAS TAPAS PROTECTORAS CORRESPONDIENTES. PAREDES Y TECHOS CON MANCHAS DE HUMEDAD PRODUCIDO DE LAS FILTRACIONES EXISTENTES. EL TECHO POSEE PARTES DE MAMPUESTERIA CON RIESGO DE CAIDA. LUMINARIAS SIN PROTECCIÓN ANTICAJIDA. NO POSEE SUMINISTRO DE AGUA CALIENTE PARA HIGIENE PERSONAL. EL CAUDAL DE AGUA QUE PROVIENE DEL EXTERIOR, MEDIANTE CAÑERÍAS AERIAS DESCARGANDO A LA PISCINA ES APTA PARA EL CONSUMO HUMANO. NO POSEE ILUMINACIÓN DE EMERGENCIA NI REETA DE EMERGENCIA. TUBOS SOMETIDOS A PRESIÓN INTERNA SIN LA SUJECCIÓN CORRESPONDIENTE. APOYO DE TUBOS FLUORESCENTES FUERA DE SERVICIO. BAÑO: NO POSEE INODORO INSTALADO. SE OBSERVA UNO (UNO) MUESTRADO CON SUMINISTRO DE AGUA. LAVABO CON CATEREÍA. INSTALADA SIN SUMINISTRO DE AGUA CALIENTE PARA HIGIENE PERSONAL. LA CATEREÍA DE BAÑO: DESCARGA DEL INODORO SE ENCUENTRA TAPADA CON MATERIAL

ES COPIA FIEL DEL ORIGINAL

CONTINUA EN HOJA N° 3

*[Signature]*  
Luis Enrique CISTERNA  
Subdirector Gral. de Fiscalización Laboral  
MINISTERIO DE TRABAJO

OSCAR ALBERTO RUIZ  
INSPECCIÓN DE TRABAJO  
13392883  
Firma de la persona que atiende y D.N.I.

*[Signature]*  
Sala Gustavo  
INSPECCIÓN DE TRABAJO  
SECRETARÍA DE TRABAJO  
MINISTERIO DE TRABAJO  
Firma del Inspector y autorización  
MATIAS E. GARRO  
Inspector  
Fiscalización Laboral R.G.  
Secretaría de Trabajo





Lugar y Fecha: RIO GRANDE 03 de OCTUBRE, 2011

ACTA DE INSPECCIÓN Nº 12261 Hoja Nº 03

PARA EVITAR EL INGRESO DE AGUAS SERVIDAS, LUMINARIA SIN PROTECCIÓN ANTICAIADA, DESDE EL TECHO, LAS PAREDES PUEDEN DESPRENDERSE MANTOPROTECTOR EN CAIDA LO CUAL PODRIA SER CAUSA DE ACCIDENTE.

DEPOSITO DE MATERIALES, NO ROSE ILUMINACION NI CIELO RASO, PARTE DEL PISO ES DE MATERIAL Y OTRA SUBIERA CON BLOQUES, SUELOS DEVIDERES EN EL PISO SIN DEMARCAR.

POR TODO LO EXPUERTO ANTERIORMENTE, Y ANTE EL RIESGO INMUNENTE DE LA INTEGRIDAD FISICA DE LOS TRABAJADORES SE PROCEDE A SUSPENDER LAS ACTIVIDADES EN EL LOCAL SEGUN LO DISPONE LA LEY PROVINCIAL N° 90 ART. N° 2 INC. F. ASUMIENDO PARA LEVANTAR LA SUSPENSION DE LAS ACTIVIDADES DEBERA PRESENTAR NOTA DIRIGIDA AL MINISTERIO DE TRABAJO INFORMANDO QUE SE CUMPLIERON LOS REQUERIMIENTOS QUE SE EFECTUAN ROSELOCORMENTE.

- 1) REPARAR TODA FILTRACION DE AGUA EXISTENTE EN EL TECHO DEL RECINTO.
- 2) PROVEER DE BAÑO CON TODOS SUS SANITARIOS, INSTALADOS FUNCIONANDO Y ELEMENTOS DE HIGIENE PERSONAL.
- 3) PROVEER DE EXTINTORES DE INCENDIO ACORDE AL ESTUDIO DE CALGA DE FUEGO.
- 4) PROVEER DE DOTACION DE PUNELOS AUXILIOS.
- 5) ADECUAR LA INSTALACION ELECTRICA EN SU TOTALIDAD.
- 6) PROVEER DE AGUA APTA PARA CONSUMO HUMANO.
- 7) PROVEER DE SAUDA DE EMERGENCIA.
- 8) REPARAR TODO ROSELE DESPRENDIMIENTO DE LA MANTOPROTECTOR DE TECHO Y PAREDES.

SIN PERJUICIO DE LO EXPUERTO DEBERA ADECUAR TODO LO QUE SE DESCRIBE A CONTINUACION

Para: 1) Señalizar los cables electricos 2) Proveer de protecciones

ES COPIA FIEL DEL ORIGINAL

DESCARTE EN SEÑAL DE  
FEE AUTOMATIZADO  
13397883

CONTINUA EN HOJA N° 4.

Luis Enrique CISTERNÀ  
Subdirector Gral. de Fiscalización Laboral  
MINISTERIO DE TRABAJO

Firma de la persona que atiende y D.N.I.

SOLO EN SEÑAL DE  
INSPECTOR  
SECRETARIA DE TRABAJO  
MINISTERIO DE TRABAJO

INSPECTOR  
Fiscalización Laboral R.G.  
Secretaría de Trabajo



Provincia de Tierra del Fuego, Antártida  
e Islas del Atlántico Sur  
República Argentina

MINISTERIO DE TRABAJO

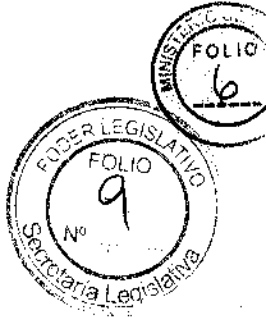

Lugar y Fecha: RIO GRANDE 03 de Octubre, 2011

ACTA DE INSPECCIÓN N° 12261 Hoja N° 04

- A LAS PARTES MÓVILES DE LOS COMPRESORES Y AMOLADORA DE BANCOS.
- ③ PROVEER DE PROTECCIONES ANTI CAÍDAS A TODAS LAS LUMINARIAS.
  - ④ PROVEER DE BANDAJA ANTI DERIVAME A LOS ENVASES DE LUBRICANTES.
  - ⑤ ROTULAR TODOS LOS ENVASES DE PRODUCTOS PULMICOS Y COMBUSTIBLES.
  - ⑥ SEÑALIZAR TODOS LOS DESNIVELOS EXISTENTES.
  - ⑦ PROVEER DE LAS SUTECIONES CORRESPONDIENTES A LOS TUBOS SOMEROS A PRESIÓN.
  - ⑧ PROVEER DE CATEREERIA DE OBLIGATORIEDAD DE USO DE E.P.P.
  - ⑨ PROVEER DE LUCES DE EMERGENCIA.
  - ⑩ REVISAR EL TECHO Y PISO DEL DEPÓSITO DE MATERIALES, COMO ASÍ TAMBIÉN POLOER ILUMINACIÓN AL RECINTO.
  - ⑪ RETIRAR TODO MATERIAL OBJETO DEL USAL (TUBOS FILTROS DESCENTES).

SE LEYER LA PRESENTE EN VIRTUD DE LO NORMADO POR EL ART. N° 2. DE LA LEY PROVINCIAL N° 90.

POR HABERSE RETIRADO EL SR. RUIZ OSCAR, JEFE DE AUTOMOTORES SE HARE ENTREGA DE LAS COPIAS AL SR. VICTOR HUGO MAUNAGY.

SE DEJA CONSTANCIA QUE LA PRESENTE SUSPENSIÓN DE TAREAS NO AFECTA LA RETRIBUCIÓN DE LOS TRABAJADORES.

*[Signature]*  
Sala Gustavo  
INSPECTOR  
SECRETARIA DE TRABAJO  
MINISTERIO DE TRABAJO

Plazo: .....

ES COPIA FIEL DEL ORIGINAL

*[Signature]*  
Luis Enrique CISTERNA  
Subdirector Gral. de Fiscalización Laboral  
MINISTERIO DE TRABAJO

Oscar Alberto Ruiz  
JEFE AUTOMOTORES  
H.R.R.G.  
13371883

Firma de la persona que atiende y D.N.I.

*[Signature]*  
Sala Gustavo  
INSPECTOR  
SECRETARIA DE TRABAJO  
MINISTERIO DE TRABAJO

*[Signature]*  
MATIAS E GARRO  
Inspector  
Fiscalización Laboral R.  
Secretaría de Trabajo

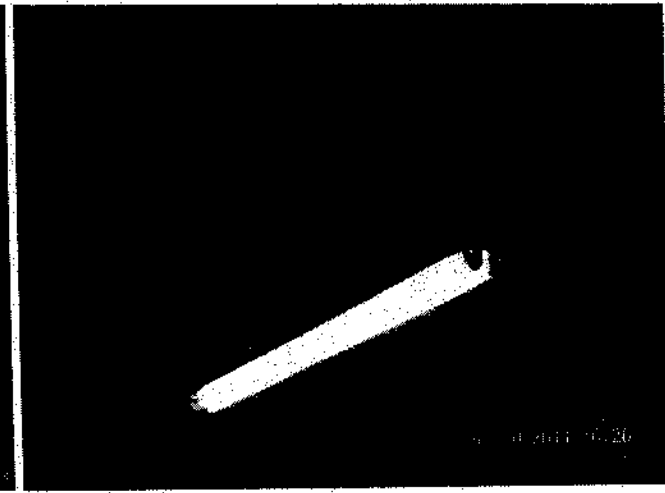
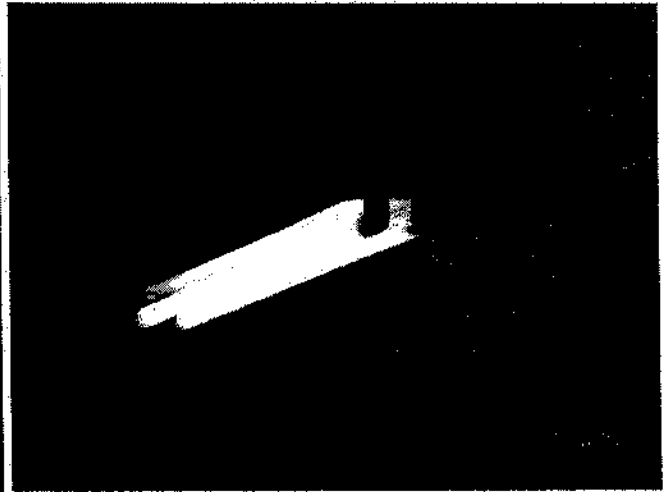
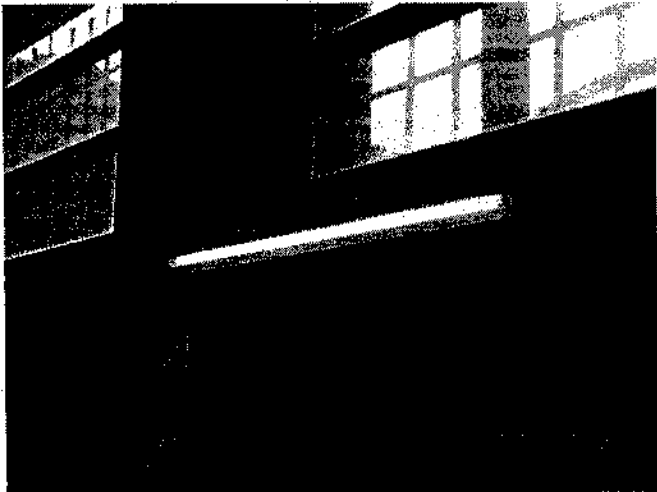
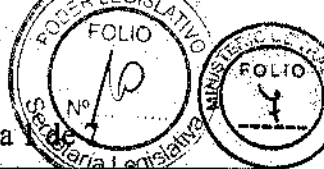

ES COPIA FIEL DEL ORIGINAL

*Luis Enrique Cisterna*  
Luis Enrique CISTERNA  
Subdirector Gral. de Ejecución Central  
MINISTERIO DE TRABAJO

"Las Islas Malvinas, Georgias y Sándwich del Sur son y Serán Argentinas"

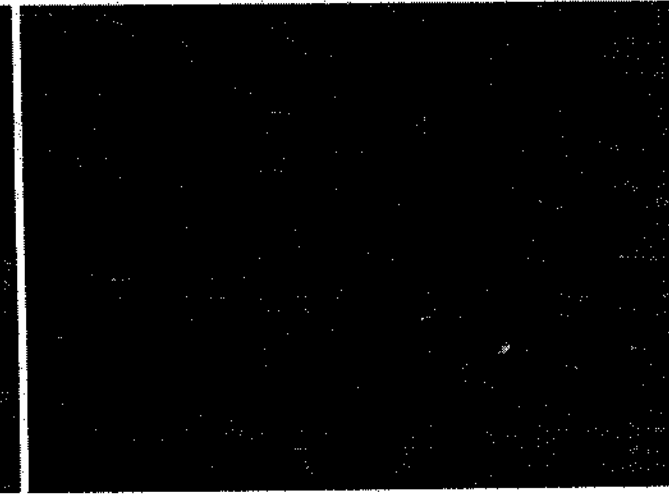
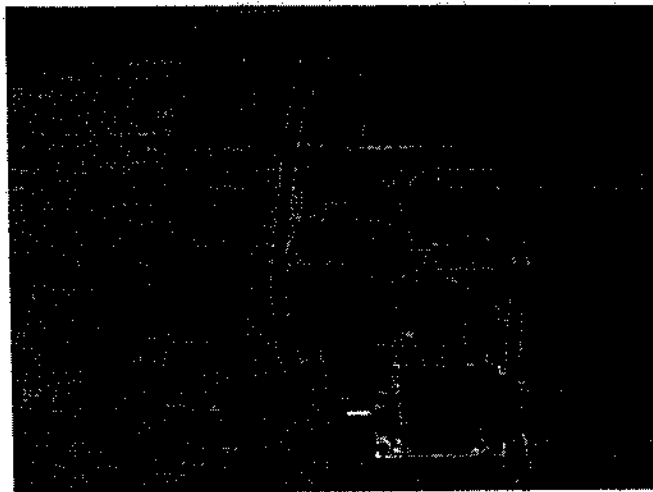
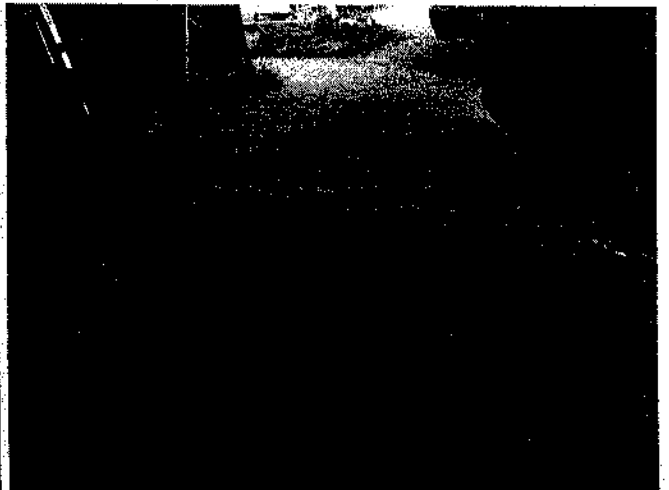
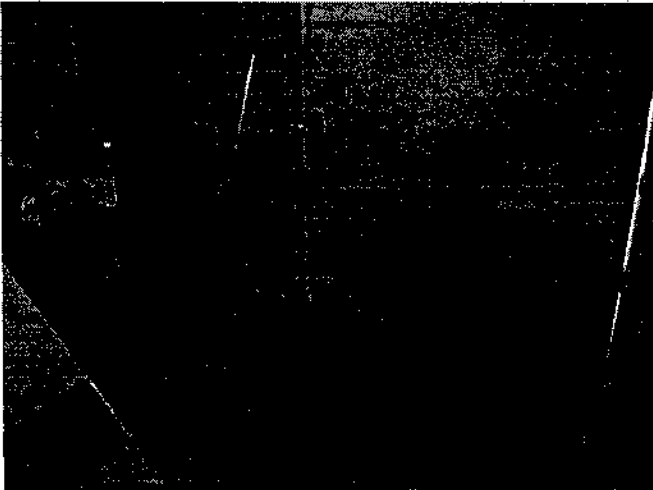
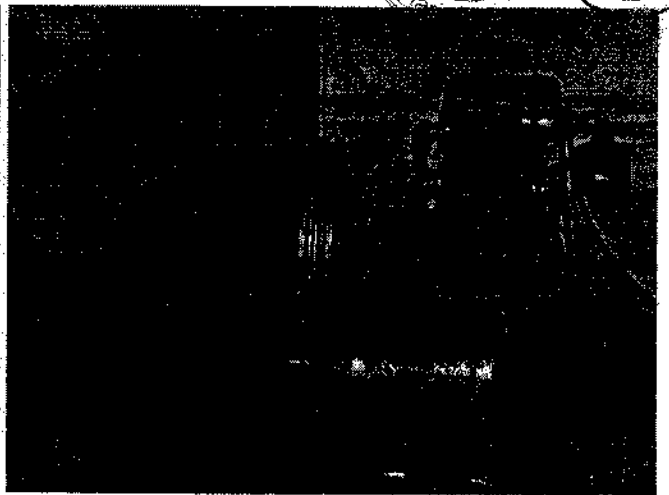
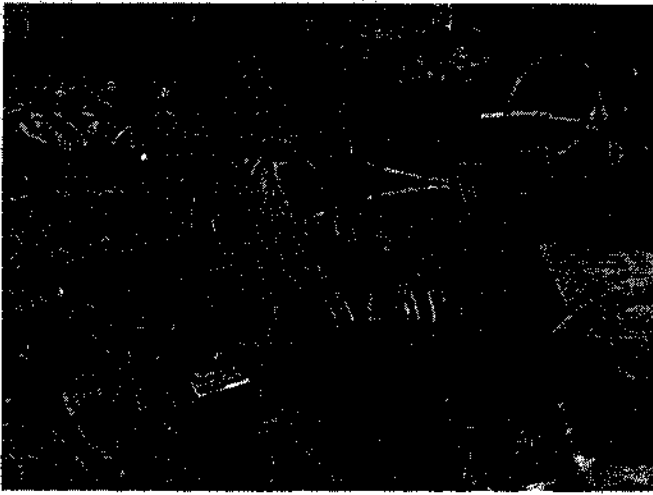

ES COPIA FIEL DEL ORIGINAL

*Luis Enrique Cisterna*  
Luis Enrique CISTERNA  
Subdirector General de Fiscalización Laboral  
MINISTERIO DE TRABAJO

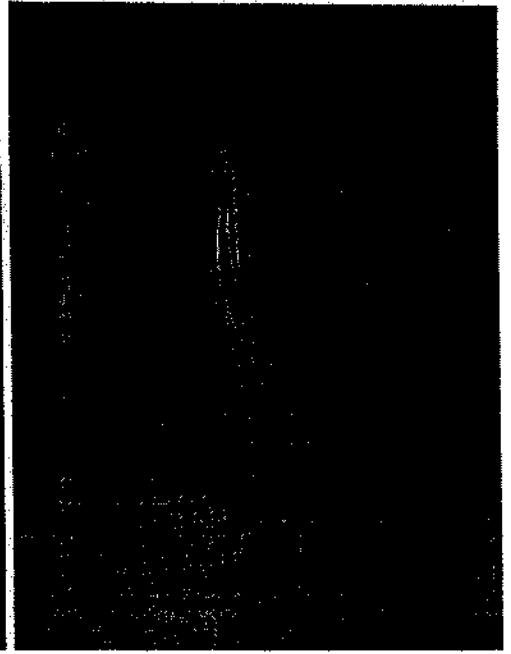
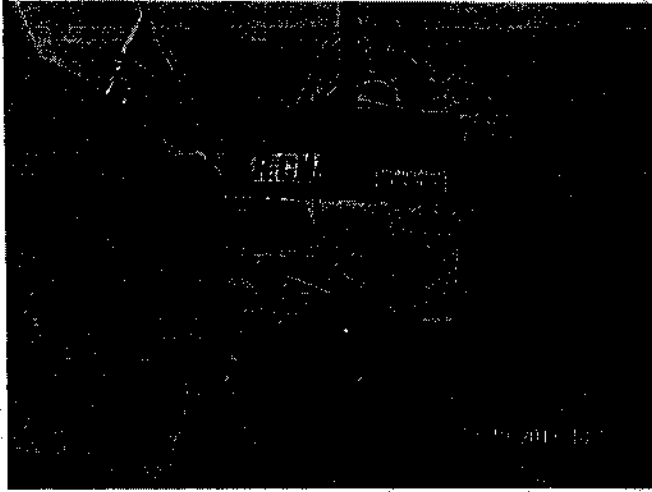
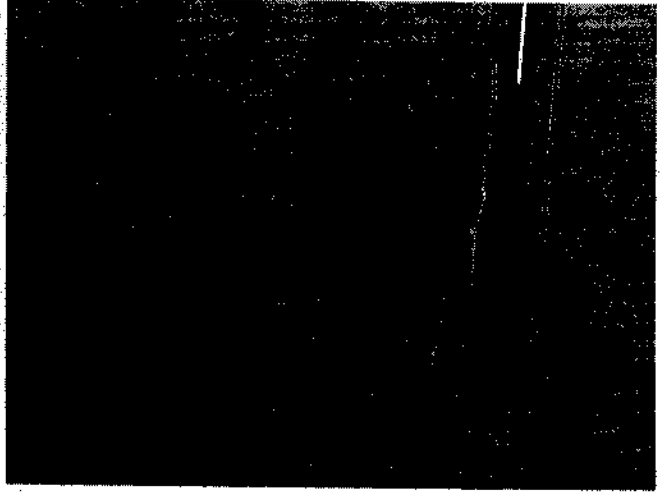
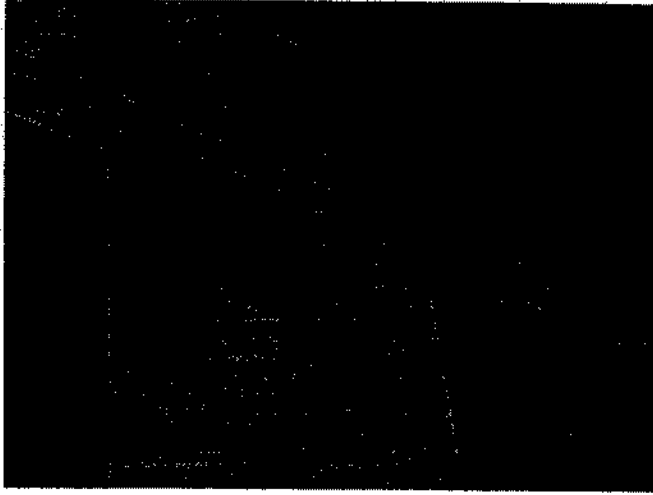
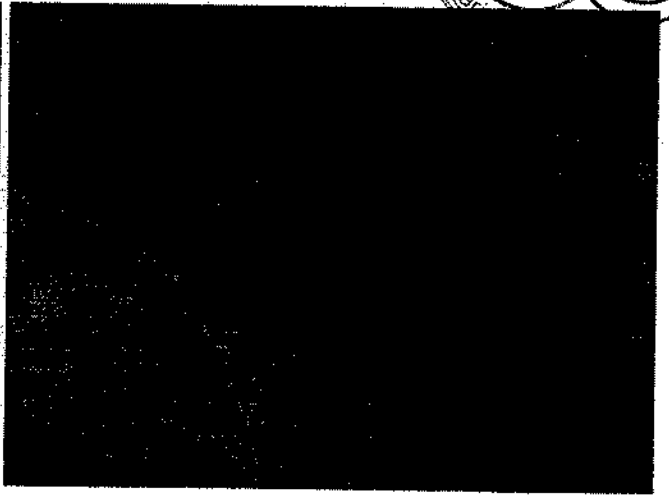

ES COPIA FIEL DEL ORIGINAL

*Luis Enrique Cisterna*  
Luis Enrique CISTERNA  
Subdirector Gral. de Realización Laboral  
MINISTERIO DE TRABAJO

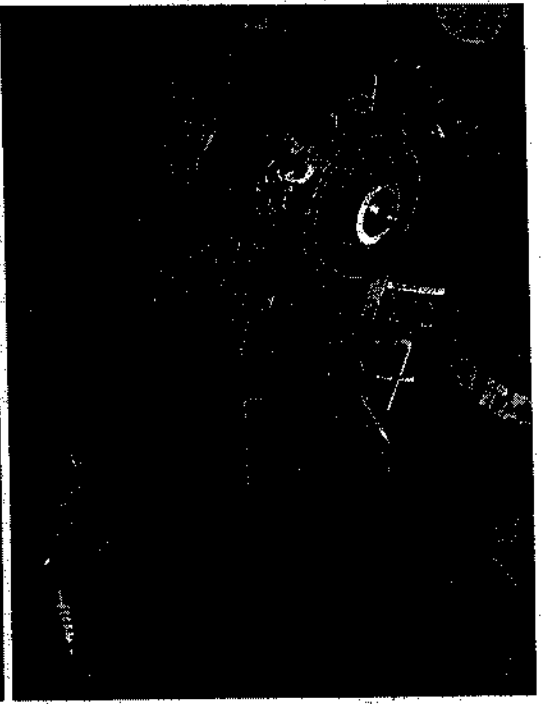
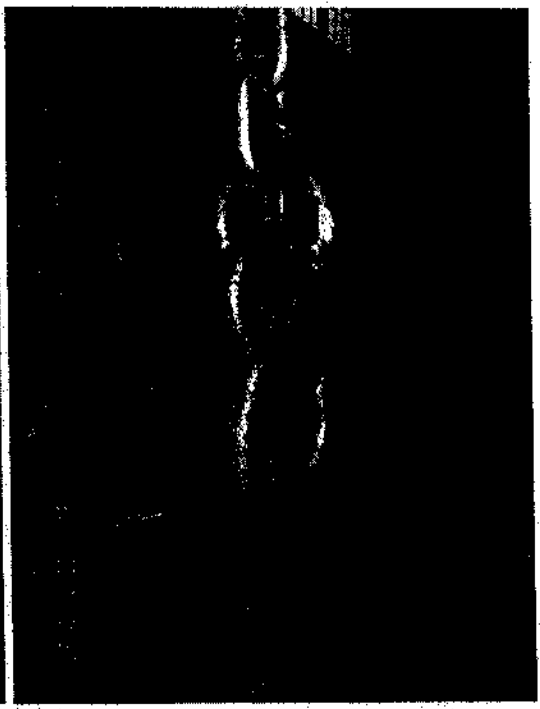
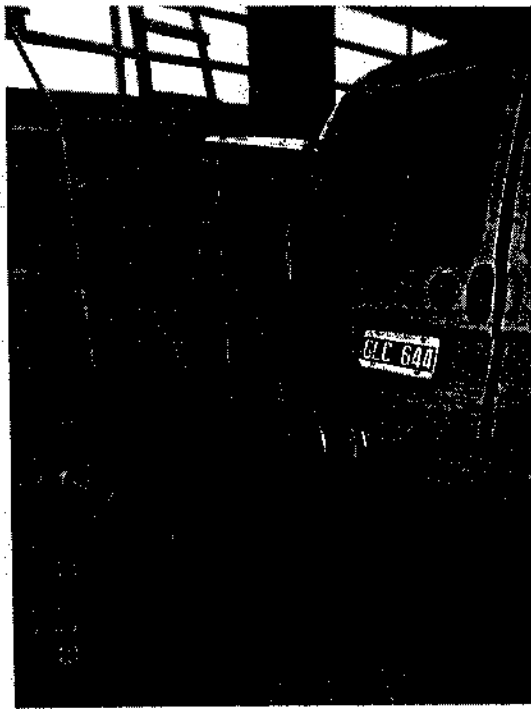
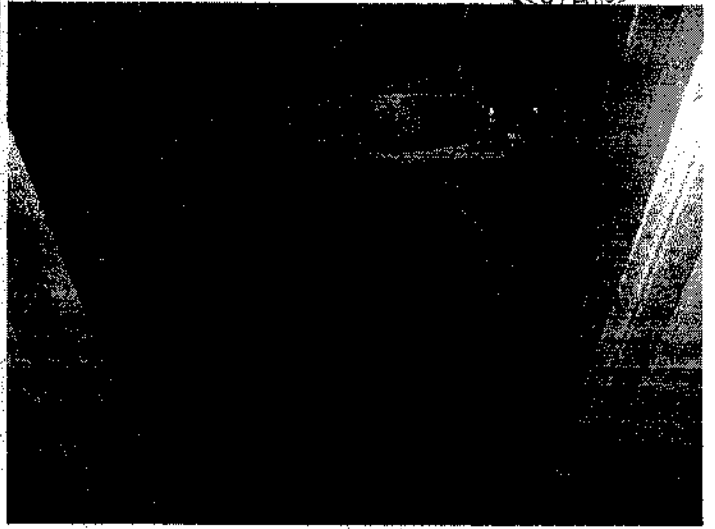
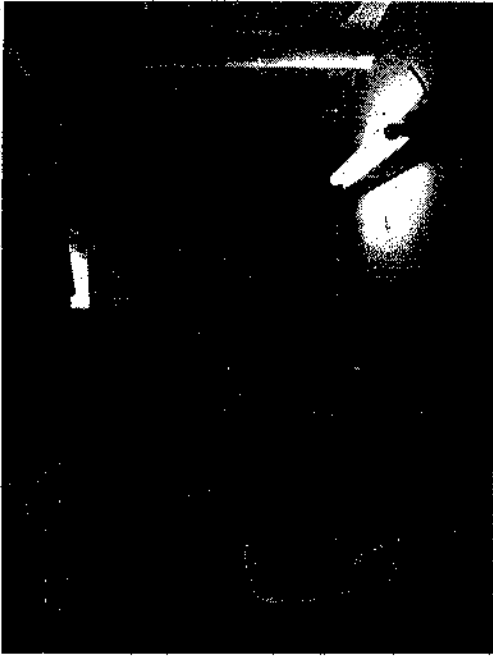
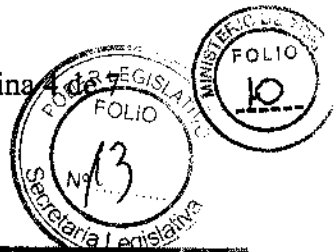

ES COPIA FIEL DEL ORIGINAL

*Luis Enrique Cisterna*  
Luis Enrique CISTERNA  
Subdirector Gral. de Fiscalización Laboral  
Ministerio de Trabajo

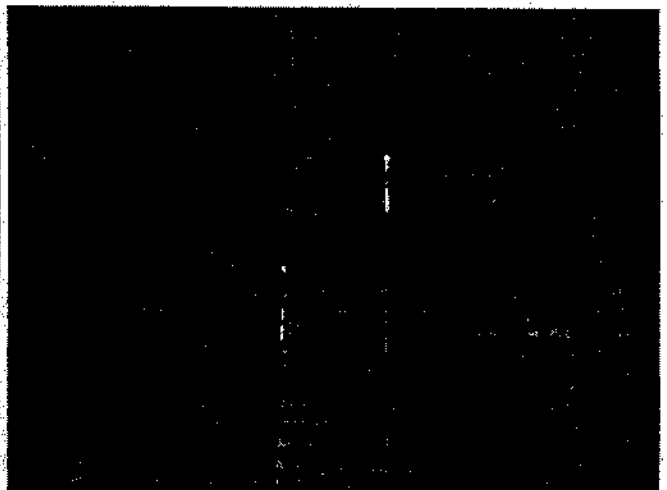
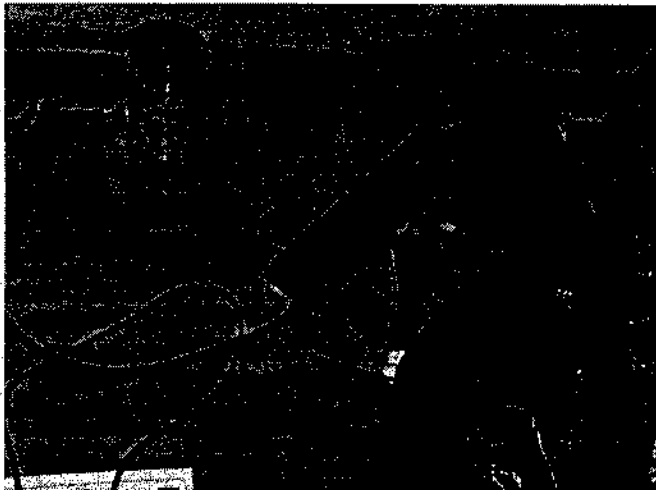
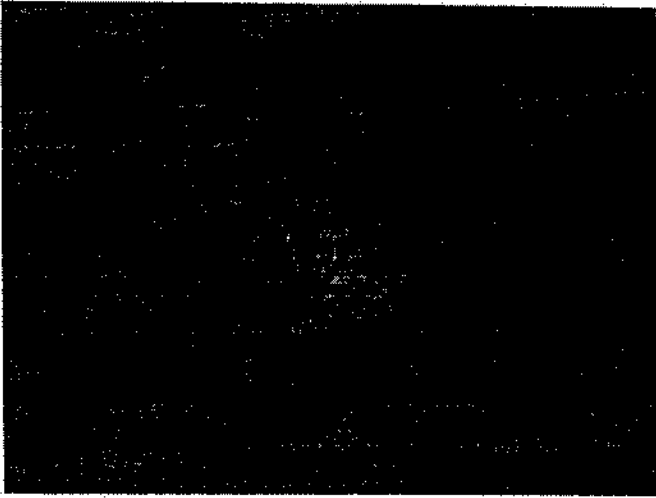
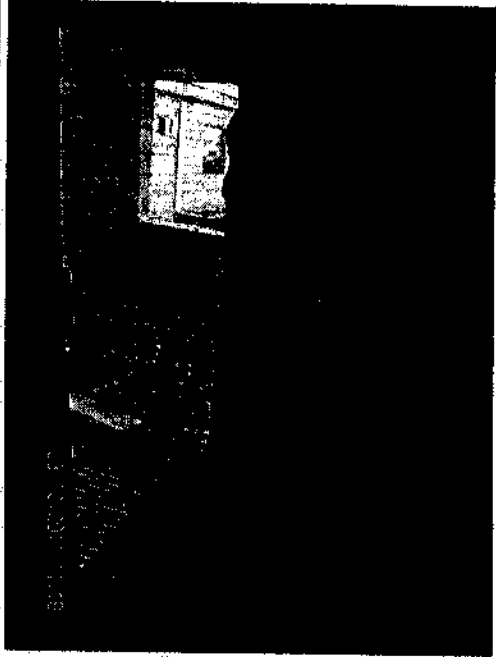
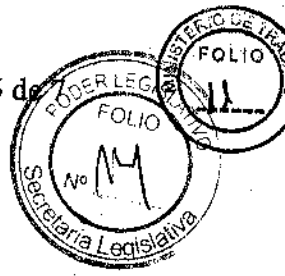

ES COPIA FIEL DEL ORIGINAL

Luis Enrique CASTERNA  
Subdirector Gral. de Fiscalización Laboral  
MINISTERIO DE TRABAJO

"Las Islas Malvinas, Georgias y Sándwich del Sur son y Serán Argentinas"

PODER LEGISLATIVO  
FOLIO  
N° 15  
FOLIO  
19

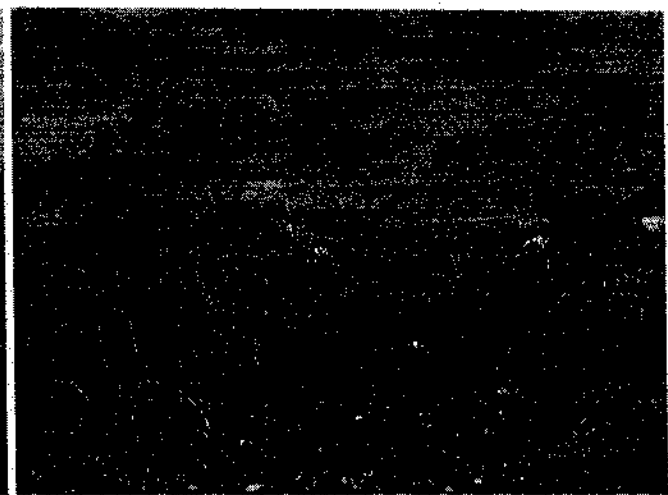
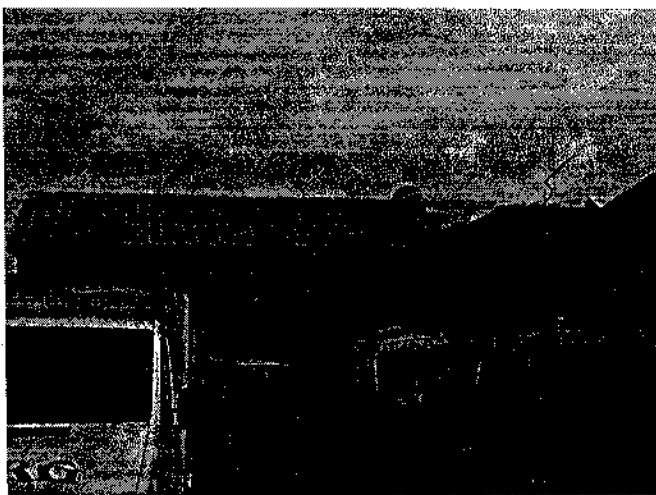
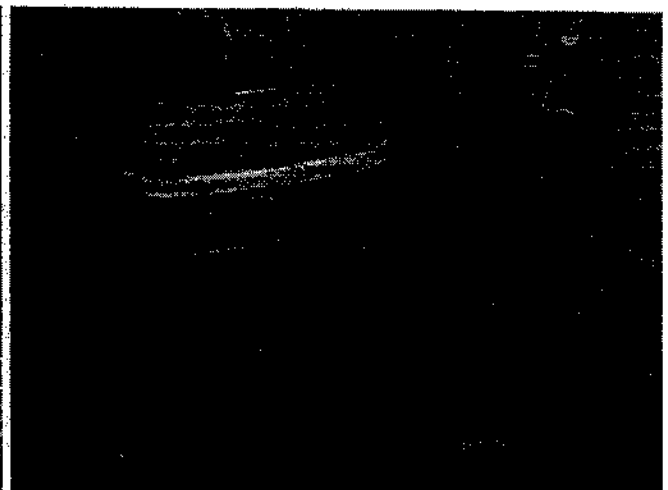
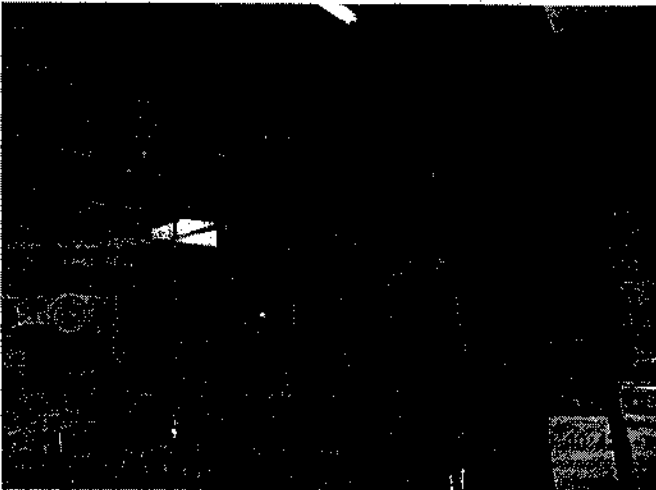
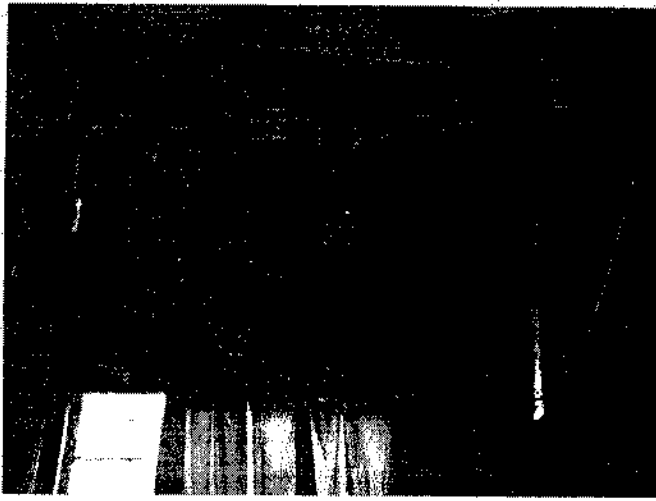

ES COPIA FIEL DEL ORIGINAL

*Luis Enrique Cisterna*  
Luis Enrique CISTERNA  
Subdirector General de Fiscalización Laboral  
MINISTERIO DE TRABAJO



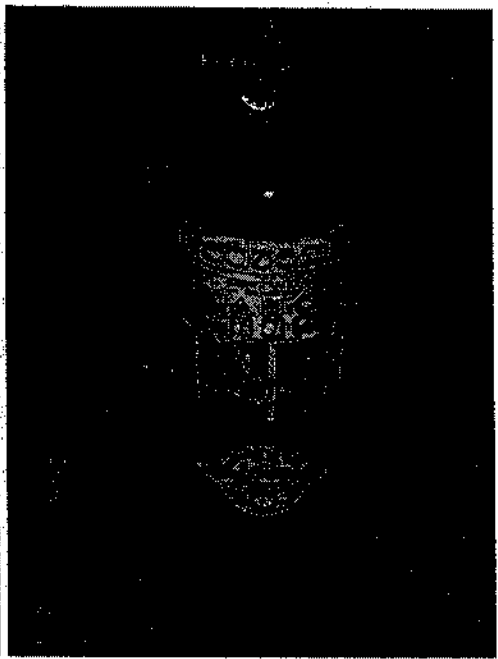
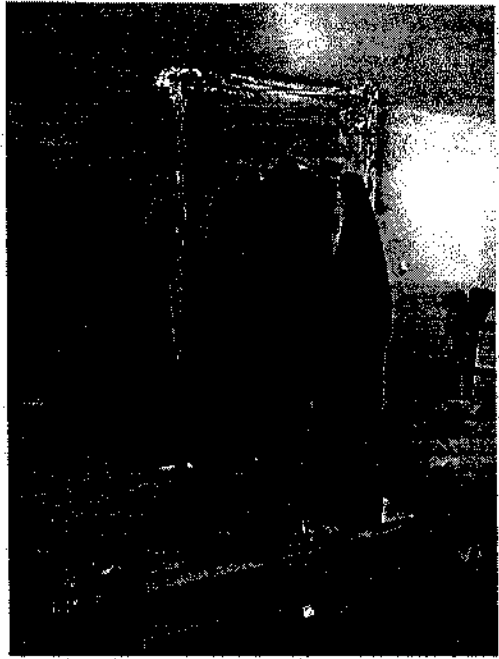
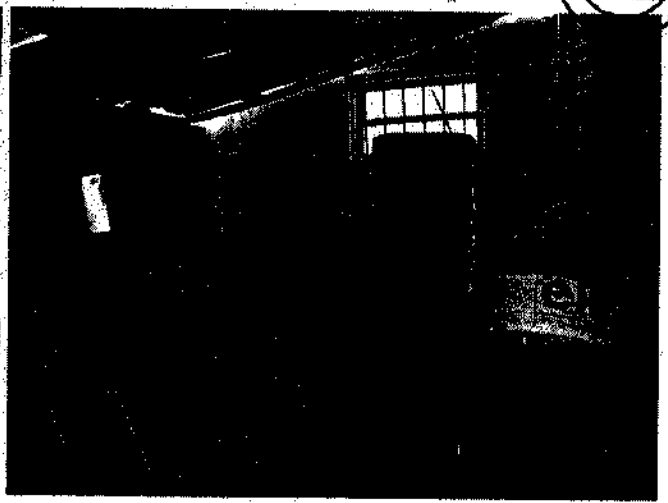
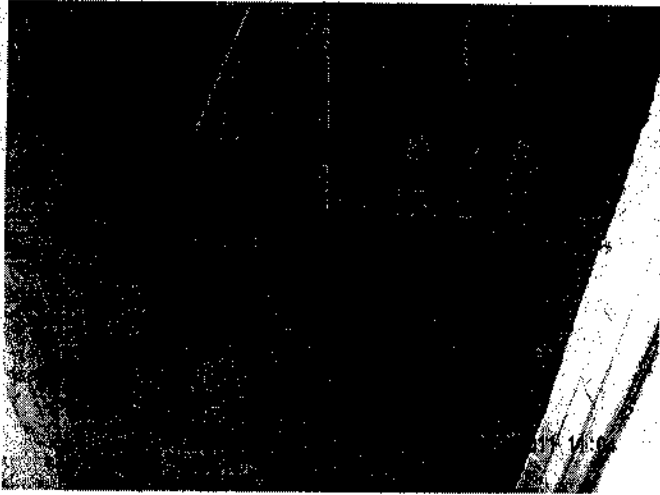

ES COPIA FIEL DEL ORIGINAL

*Luis Enrique Cisterna*  
Luis Enrique CISTERNA  
Subdirector Gral. de Fiscalización Laboral  
MINISTERIO DE TRABAJO